

Π.Δ. 13/8/1976 Φ.Ε.Κ. 336Α  
 Π.Δ. 24/31-5-85 Φ.Ε.Κ. 270Α  
 ΕΛΑΧΙΣΤΟ ΕΜΒΑΔΟΝ ΓΗΠΕΔΟΥ : 4000 Μ<sup>2</sup>  
 ΜΕΓΙΣΤΟ ΠΟΣΟΣΤΟ ΚΑΛΥΨΗΣ : 10%  
 ΜΕΓΙΣΤΟΣ ΑΡΙΘΜΟΣ ΟΡΩΦΩΝ : 2  
 ΜΕΓΙΣΤΟ ΥΨΟΣ ΟΡΩΦΩΝ : 7,50 Μ.  
 ΜΕΓΙΣΤΟΣ ΣΥΝΤΕΛΕΣΤΗΣ ΔΟΜΗΣΗΣ : 0,2  
 ΟΙΚΟΔΟΜΙΚΟ ΣΥΣΤΗΜΑ : ΠΑΝΤΟΧΩΡΗΝ ΕΛΕΥΘΕΡΟ Δ > 15,00 Μ.

ΓΙΑ ΚΑΤΟΙΚΙΕΣ ΜΕΓΙΣΤΗ ΚΑΛΥΨΗ ΚΑΙ ΕΚΜΕΤΑΛΛΕΥΣΗ :  
 + 2% 200 Μ<sup>2</sup> ΜΕΧΡΙ 4000 Μ<sup>2</sup> ΓΗΠΕΔΟΥ  
 + 1% 8000 Μ<sup>2</sup>  
 20000 Μ<sup>2</sup>

ΥΠΕΥΘΥΝΗ ΔΗΛΩΣΗ Ν. 651/77.  
 ΔΗΛΩΣΗ ΥΠΕΥΘΥΝΟΣ ΚΑΙ ΕΝ ΓΝΩΣΗ ΤΩΝ ΣΥΝΕΠΙΣΤΡΟΦΩΝ ΤΟΥ ΝΟΜΟΥ ΠΕΡΙ ΜΕΓΑΛΩΣ ΔΗΛΩΣΕΩΣ ΟΤΙ Ο ΑΓΡΟΣ ΤΟΥ ΠΑΡΑΛΕΓΟΥΣ ΤΟΠΟΓΡΑΦΙΚΟΥ ΔΙΑΓΡΑΜΜΑΤΟΣ ΕΙΝΑΙ ΑΡΤΙΟΣ ΚΑΙ ΟΙΚΟΔΟΜΗΣΙΜΟΣ.

Ο ΔΗΛΩΣ  
 ΑΠΟΣΤΟΛΟΣ Κ. ΣΤΕΡΓΙΟΠΟΥΛΟΣ  
 ΔΙΔΑΧΜ. ΑΡΧΙΤΕΚΤΟΝ ΜΗΧΑΝΙΚΟΣ  
 ΠΡΑΥΤΕΧΝΕΙΟΥ ΜΗΛΑΝΟΥ  
 ΜΕΛΟΣ Τ.Ε.Ε. ΑΡΙΘΜΟΣ ΜΗΤΡΩΟΥ 33.1.2  
 ΗΡΑΚΛΕΙΟΥ 30 - ΛΕΩΝΙΑ 14121 - ΤΗΛ. 211.9115

ΠΑΡΑΤΗΡΗΣΕΙΣ  
 1. Ο ΑΓΡΟΣ ΚΑΙ ΤΑ ΟΡΙΑ ΤΟΥ ΥΠΕΔΕΙΧΘΗΝ ΥΠΟ ΤΟΥ ΙΔΙΟΚΤΗΤΗ.  
 2. ΕΙΣ ΤΟ ΕΜΒΑΔΟΝ ΕΧΟΥΝ ΥΠΟΛΟΓΙΣΘΗ ΚΑΙ ΟΙ ΜΕΣΟΤΟΙΧΙΕΣ.

ΔΗΛΩΣΗ ΥΛΟΠΟΙΗΣΗΣ ΟΡΙΩΝ  
 ΟΙ ΙΔΙΟΚΤΗΤΕΣ ΚΥΡΙΟΙ ΧΡΗΣΤΕΣ ΚΑΙ ΑΝΝΑ ΜΠΕΛΙΤΣΗ ΔΗΛΩΝΟΥΜΕ ΥΠΕΥΘΥΝΑ ΟΤΙ ΤΑ ΟΡΙΑ ΠΟΥ ΕΧΟΥΜΕ ΥΛΟΠΟΙΗΣΕΙ ΚΑΙ ΠΟΥ ΦΑΙΝΟΝΤΑΙ ΣΤΟ ΤΟΠΟΓΡΑΦΙΚΟ ΔΙΑΓΡΑΜΜΑ ΑΥΤΟΥ ΤΟΥ ΜΗΧΑΝΙΚΟΥ Α. ΣΤΕΡΓΙΟΠΟΥΛΟΥ ΕΙΝΑΙ ΟΡΘΑ.

ΜΥΚΟΝΟΣ ΝΟΕΜΒΡΙΟΣ 1996  
 ΟΙ ΔΗΛΟΥΝΤΕΣ ΙΔΙΟΚΤΗΤΕΣ

ΔΟΥΛΕΙΑ ΠΛΑΤΟΥΣ  
 6,00 Μ. ΜΕΧΡΙ ΤΗΝ  
 ΑΓΡΟΤΙΚΗ ΟΔΟ  
 ΜΥΚΟΝΟΥ ΑΣ ΙΩΑΝΝΗΣ

ΕΜΒΑΔΟΝ ΟΙΚΟΠΕΔΟΥ  
 ΤΟ ΕΜΒΑΔΟΝ ΤΟΥ ΑΓΡΟΥ ΜΕ ΤΑ ΣΤΟΙΧΕΙΑ  
 ( Β1-Β2-Β3-Β4-Β5-Β6-Β7-Β8-Β9-Α18-Α17-Β1 )  
 ΥΠΟΛΟΓΙΣΘΗΚΕ ΑΝΑΛΥΤΙΚΑ ΑΠΟ ΤΙΣ ΣΥΝΤΕ-  
 ΤΑΓΜΕΝΕΣ ΒΑΣΕΙ ΤΟΥ ΤΥΠΟΥ ΤΟΥ GAUSS ΚΑΙ ΕΙΝΑΙ 4680,00 Μ<sup>2</sup>.



ΟΔΟΠΟΡΙΚΟ  
 ΘΕΣΗ ΟΙΚΟΠΕΔΟΥ ΣΤΗΝ ΠΕΡΙΟΧΗ

ΕΛΕΓΧΘΗΚΕ  
 ΣΥΜΦΩΝΑ ΜΕ ΤΟ ΣΠ.Δ.  
 8/5-8-88 Π.Δ. Φ.Ε.Κ. 304 Δ.  
 ΟΠΩΣ ΕΡΩΤΗΘΗΚΕ ΑΠΟ ΤΟ  
 8/13-27-88 Π.Δ. Φ.Ε.Κ. 798 Δ.  
 ΚΑΙ ΕΠΙΒΕΒΑΙΩΣΕΤΑΙ ΤΟ  
 ΠΡΟΒΛΕΠΟΜΕΝΟ ΤΗΣ ΔΕΛΩΣΗΣ ΤΟΥΤΕ  
 ΟΤΙ Ο ΑΓΡΟΣ ΕΙΝΑΙ ΑΡΤΙΟΣ

Εργοδότης	MERRY LAND A.S.		Κλίμακα: 1:200
Έργο	ΑΝΑΘΕΩΡΗΣΗ ΟΙΚ. ΑΔΕΙΑΣ 324/1995 ΙΣΟΓΕΙΕΣ ΚΑΤΟΙΚΙΕΣ ΜΕ ΥΠΟΓΕΩ		Αριθ. Σχεδ. A-1
Διεύθυνση	ΔΙΑΚΟΦΤΗΣ ΜΥΚΟΝΟΥ		Ημερομηνία 11/1996
Μελετητές	ΤΕΧΝΙΚΟ ΓΡΑΦΕΙΟ ΜΕΛΕΤΩΝ ΑΠΟΣΤΟΛΗΣ Κ. ΣΤΕΡΓΙΟΠΟΥΛΟΣ, αρχιτεκτων		Σημειώσεις
Εργοδότης	ΑΠΟΣΤΟΛΟΣ Κ. ΣΤΕΡΓΙΟΠΟΥΛΟΣ ΔΙΔΑΧΜ. ΑΡΧΙΤΕΚΤΟΝ ΜΗΧΑΝΙΚΟΣ ΠΡΑΥΤΕΧΝΕΙΟΥ ΜΗΛΑΝΟΥ ΜΕΛΟΣ Τ.Ε.Ε. ΑΡΙΘΜΟΣ ΜΗΤΡΩΟΥ 33.1.2 ΗΡΑΚΛΕΙΟΥ 30 - ΛΕΩΝΙΑ 14121 - ΤΗΛ. 211.9115		Υπογραφή
Εργοδότης	ΑΠΟΣΤΟΛΟΣ Κ. ΣΤΕΡΓΙΟΠΟΥΛΟΣ ΔΙΔΑΧΜ. ΑΡΧΙΤΕΚΤΟΝ ΜΗΧΑΝΙΚΟΣ ΠΡΑΥΤΕΧΝΕΙΟΥ ΜΗΛΑΝΟΥ ΜΕΛΟΣ Τ.Ε.Ε. ΑΡΙΘΜΟΣ ΜΗΤΡΩΟΥ 33.1.2 ΗΡΑΚΛΕΙΟΥ 30 - ΛΕΩΝΙΑ 14121 - ΤΗΛ. 211.9115		Ημερομηνία 11/1996
Εργοδότης	ΑΠΟΣΤΟΛΟΣ Κ. ΣΤΕΡΓΙΟΠΟΥΛΟΣ ΔΙΔΑΧΜ. ΑΡΧΙΤΕΚΤΟΝ ΜΗΧΑΝΙΚΟΣ ΠΡΑΥΤΕΧΝΕΙΟΥ ΜΗΛΑΝΟΥ ΜΕΛΟΣ Τ.Ε.Ε. ΑΡΙΘΜΟΣ ΜΗΤΡΩΟΥ 33.1.2 ΗΡΑΚΛΕΙΟΥ 30 - ΛΕΩΝΙΑ 14121 - ΤΗΛ. 211.9115		SITE

ΤΟΠΟΓΡΑΦΙΚΟ & ΔΙΑΜΟΡΦΩΣΗ ΠΕΡΙΒΑΛΛΟΝΤΟΣ 1:200

ΙΔΙΟΚΤΗΣΙΑ  
 ΙΩΑΝΝΗ ΚΟΥΣΑΘΑΝΑ

ΚΑΤΟΨΗ Α' ΟΡΟΦΟΥ (ισόγειο στην άδεια)

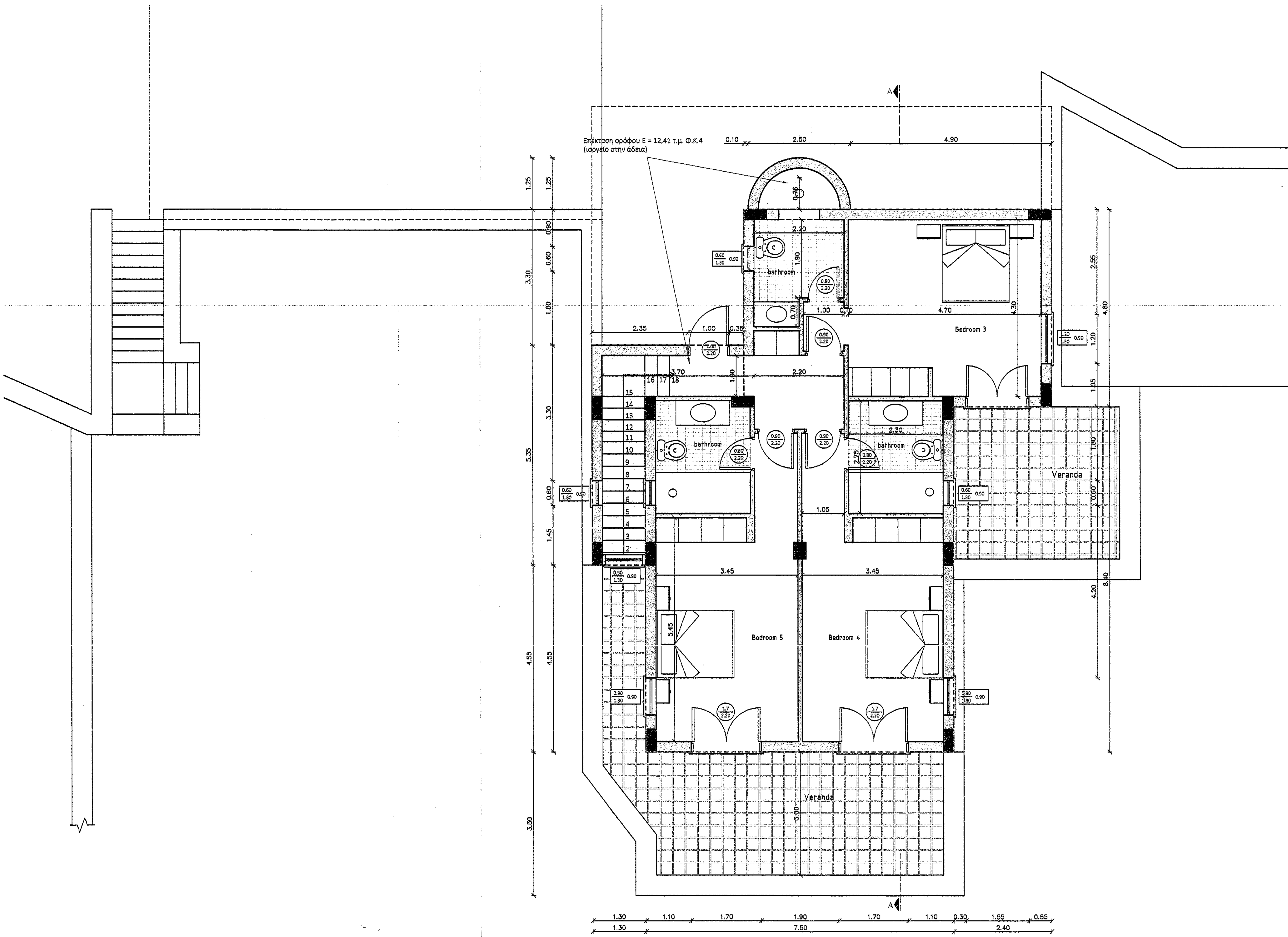

ΚΑΤΩΦΗ ΙΣΟΓΕΙΟΥ (υπόγειο στην άδεια)  
& ΞΕΝΩΝΑ

